

Baju Korporat Untuk Kegunaan Pelajar (Majlis Perwakilan Kolej/Persatuan/Kelab)

Penyeragaman dan pematuhan reka bentuk dan warna baju korporat akan memberikan impak dari sudut visibiliti yang seragam kepada UPM. Identiti korporat dan imej UPM akan lebih mudah terserlah serta dapat memberi fokus keterlihatan kepada masyarakat luar terutama berhubung warna dan identiti UPM. Secara dalaman pula akan menggambarkan keterikatan dan kesepaduan warga UPM yang diikat dengan warna dan identiti yang seragam.

PTJ, pelajar atau mana-mana individu adalah tidak dibenarkan untuk menggunakan reka bentuk baju korporat selain daripada yang telah diluluskan bagi memastikan imej dan identiti korporat Universiti adalah seragam dan terpelihara. Mana-mana baju yang tidak mengikut ketetapan ini tidak dianggap sebagai baju korporat dan tidak sewajarnya digunakan dalam majlis yang memerlukan pemakaian baju korporat Universiti.



WANITA

REKA BENTUK KEMEJA KORPORAT

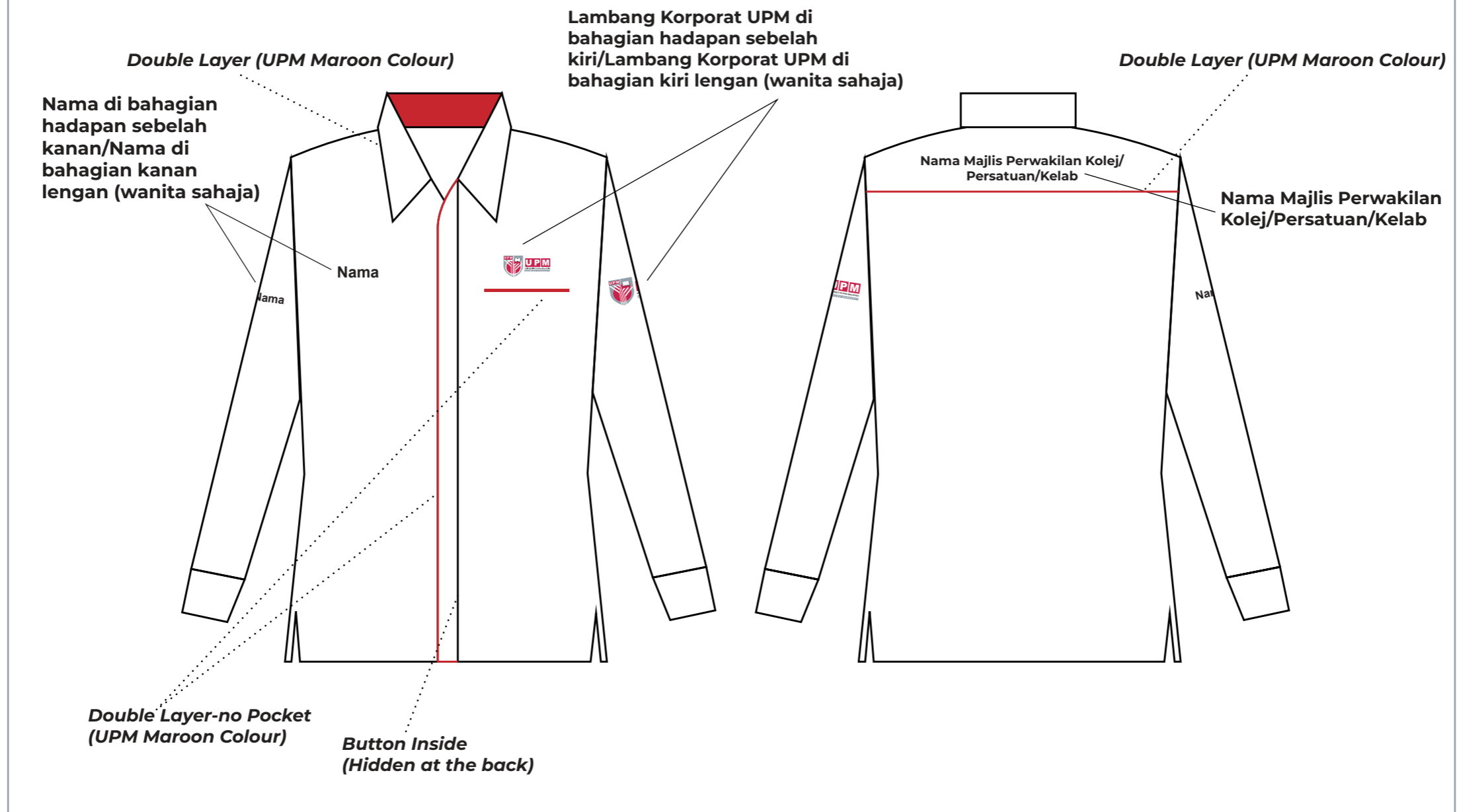

Bagi Kemeja Korporat **wanita bertudung**, terdapat **pilihan** untuk **meletakkan Lambang Korporat UPM dan nama di bahagian hadapan ATAU lengan baju (wanita sahaja)**.